

공주시 마을자원 조사표

| | | | | | | | | |
|---|-------------------------------------|----------|-------|-----------|-------|-------|-------|------|
| 1.마을주소 : 정안면 운궁리 / 자연마을명 : 아랫말, 운궁, 윗말, 은학골 | | | | | | | | |
| 2.대표자 성명 : 김○진 직책 : 이장 휴대폰 : 010-0000-0000 | | | | | | | | |
| 3.마을인구 주민수 : 210명 / 가구수 : 115세대 / 1인가구 : 56가구 / 빈집 : 3가구 | | | | | | | | |
| 구분 | 총합 | 0~14 | 15~19 | 20~29 | 30~49 | 50~64 | 65~79 | 80이상 |
| 총합 | 210 | 17 | 3 | 8 | 26 | 59 | 57 | 40 |
| 남자 | 96 | 9 | 1 | 4 | 13 | 31 | 29 | 9 |
| 여자 | 114 | 8 | 2 | 4 | 13 | 28 | 28 | 31 |
| 행정기록 상 6개 반을 운영하나 실제로는 4개만으로 운영됨 | | | | | | | | |
| 4. 마을주민의 직업 | | | | | | | | |
| 구분 | 농 가 | | | 비농가 | | | 기타 | |
| 인원수 | 50가구 74명 | | | 65가구 136명 | | | | |
| 5. 마을 주요자원 (전체 조사 후 정리) | | | | | | | | |
| 자연환경 | 보호수, 원두들, 담보들, 수억들, 정안저수지 | | | | | | | |
| 경제 | 벼, 시설재배, 오송다육, 라이네트, 주유소 | | | | | | | |
| 공동체 | 마을회관, 문화당경로당, 백로마을노인요양원 | | | | | | | |
| 역사문화 | 효자 최익항 정려, 최익항 | | | | | | | |
| 6. 마을사업 추진실적 | | | | | | | | |
| 년도 | 사업명 | 사업비(백만원) | 소관부서 | 사업내용 | | | | |
| 2020 | 정안면 운궁리(활원길) 아스콘 덧씌우기 공사 | 41.209 | 본청 | | | | | |
| | 정안면 운궁리(문화당길) 아스콘 덧씌우기 공사 | 29.316 | 본청 | | | | | |
| | 정안면 운궁리 석축 재해복구사업 | 38.68624 | 본청 | | | | | |
| 2021 | 2021년 한발대비 관정개발공사(정안면 운궁리) | 21 | 본청 | | | | | |
| | 2021년 리도218호(정안면 운궁리~고성리) 노후차선 도색공사 | 15.7 | 정안면 | | | | | |
| | 운궁리 마을안길 아스콘포장 | 1.353 | 정안면 | | | | | |

| 6. 마을사업 추진실적 | | | | | |
|---|--------------------------|------------|--------------------|----------------|---------|
| 년도 | 사업명 | 사업비(백만원) | 소관부서 | 사업내용 | |
| 2022 | 운궁리 마을안길 사면정비공사 | 15.3 | 정안면 | | |
| | 운궁리 배수로 정비공사(생활민원) | 2.74 | 정안면 | | |
| | 정안면 운궁리(374-1) 사면 재해복구공사 | 68.948 | 본청 | | |
| 2023 | 정안면 운궁리(375-9) 세천 재해복구공사 | 20.056 | 본청 | | |
| | 운궁리 마을화관 사면정비공사 | 21.57 | 정안면 | | |
| | 운궁리 마을안길 배수로 정비(생활민원) | 4.84 | 정안면 | | |
| | 운궁리 마을안길 수해복구공사 | 11.88 | 정안면 | | |
| | 정안면 운궁리 배수로 정비공사 | 13.7 | 본청 | | |
| 7. 귀농귀촌인구(최근10년간) | | | | | |
| 귀농귀촌 가구 수 | | 귀농귀촌 인구 수 | | | |
| 4 | | 8 | | | |
| 8. 다문화가족 | | | | | |
| 다문화가족 가구 수 | | 다문화가족 인구 수 | | 다문화가족 자녀수(미성년) | |
| 5 | | 20 | | 10 | |
| 9. 마을회관 | | | | | |
| 신축년도 | 규모(평수) | 사용빈도(월) | 경로당 겸용 여부 | 토지 소유주 | 건축물 소유주 |
| 2005년 | 30평 | 매일 | 겸용 | 운궁리 마을회 | 운궁리 마을회 |
| 2023년 8월 29일 운궁리 경로당 다목적실(회의실) 개관식을 진행함. 2005년 건립된 경로당에 외부주방이 없어 주민행사를 진행하기 어려웠고 자리가 매우 협소했음. 사실상 마을회관 역할 | | | | | |
| 2022년 아랫말 노인정 설치. 20평, 매일 사용하며, 토지, 건축물 모두 마을회 소유 | | | | | |
| 은학골에도 마을주민이 모이는 공간을 만들어주고 싶으나 토지가 없어 해줄 방법없음 | | | | | |
| 10. 마을 대표자(이장, 노인회장, 부녀회장, 청년회장, 사업추진위원장 등) | | | | | |
| 구 분 | 조직 유무 | | 연락처(이장님 만), e-mail | | |
| 이 장 | 김○진 | | 010-0000-0000 | | |
| 노인회장 | ○ | | 윗말, 아랫말 2개 운영 | | |
| 부녀회장 | ○ | | | | |
| 청년회장 | X | | | | |
| 추진(개발)위원장 | X | | 마을회 임원으로 개발위원 존재 | | |
| 지도자 | ○ | | | | |
| 1반장 | ○ | | | | |
| 2반장 | ○ | | | | |
| 3반장 | ○ | | | | |
| 4반장 | ○ | | | | |

| 11. 마을 규약(정관), 고유번호증 유무(영농조합, 마을기업의 정관 유무) | | | | |
|--|-------|-------------------|---------------------------|---------------------------------------|
| 단체명 | 대표자 | | 고유번호(사업자번호) | |
| 운궁리 새마을회 | | | 부동산등기 등록번호 존재 | |
| 운궁리 윗말 경로당 | | | ○ / 등기용 등록번호(○) | |
| 운궁리 아랫말 경로당 | | | ○ | |
| 12. 마을기금 운영 현황 | | | | |
| 단체명 | 금융기관명 | 예금주와 단체명 일치 여부 | 예금액(개략) | 사용현황 및 기금확보 방법 (ex, 마을행사, 한전불입금 등) |
| 비공개 | | | | |
| 13. 주택현황 | | | | |
| 5년내 신축 | | 빈집 | | 슬레이트(거주지) |
| 6채 | | 2-3채 | | 대략 80-90가구 |
| 14. 정주여건 | | | | |
| 상수도 (지하수, 간이, 광역) | 도시가스 | LPG (탱크, 개인) | 광대역통합망 (유무선, 방송 및 인터넷) | 하수도 |
| 마을상수도 | X | 등유(90% 이상) 화목 | ○ | 개인 |
| 광역 상수도 예정 | | | | |
| 15. 마을의 유래 - 마을명, 자연마을명, 구전설화(1) | | | | |
| <p>정안면 중앙부에 위치한 법정리로 원래 궁원(弓院)이 있어 궁원이라 하였다가, 행정구역 개편 전의 이름인 운곡리(雲曲里)와 궁원리(弓院里)에서 이름을 따 운궁(雲弓)이 되었다. 운궁리 동부와 남부 대부분 지역으로 정안천(正安川)이 흐르고 하천 연변의 평야 지대에 자연 마을이 들어서 있다. 도로는 천안~논산 간 고속국도와 국도 23호선이 지난다.</p> <p>[출처] 한국학중앙연구원 - 향토문화전자대전</p> <p>[명칭 유래] 담보들 위치 : 윗말 동쪽. 유래 : 옛날 정안천이 범람해서 그 주위가 엉망이 되자 공주 부자 김갑순이라는 사람이 독을 막아서 한 담보씩 띠를 막았다 해서 담보들이라 한다. 전에는 홍수가 나면 물이 범람하였기 때문에 터진내라고 불렀다. (출처) 공주시청-지명유래</p> | | | | |

15. 마을의 유래 - 마을명, 자연마을명, 구전설화(2)

아랫말

위치 : 담보들 아래

유래 : 윗말에 비해 도로 아래쪽에 있다고 하여 아랫말이라고 한다.

(출처) 공주시청-지명유래

용수매기골

위치 : 은학골 북동쪽.

유래 : 용수는 술이나 장을 거르는데 쓰는 기구로 싸리나 대오리로 둥글고 깊게 통같이 만들어 지는데 이 골짜기가 용수처럼 길고 깊어서 용수매기골이라고 부른다.

(출처) 공주시청-지명유래

운궁

유래 : 춘향전에 보면 화랑광정 모란대풍이란 말이 나온다. 옛날 이 도로변에 12개의 주막이 있었는데 선비들이 과거를 보기 위해 한양에 가다가 지나치는 길목이었다. 여기 주막에서 묵다가 결국엔 기생들에게 휩싸여 노자도 잃고 시간도 지체하여 결국엔 과거를 보지 못하는 선비들이 많았다 한다.

(출처) 공주시청-지명유래

원두들

위치 : 윗말 남쪽.

유래 : 저수지를 막기 전에는 가물면 물이 부족해 모심기가 힘들어서 논 대신에 이곳에 참외밭이 있었는데 밭 사이에 원두막이 있었다. 그래서 원두들이라고 부른다.

(출처) 공주시청-지명유래

윗말

위치 : 담보들 서쪽.

유래 : 23번 국도의 양쪽에는 마을이 하나씩 있는데 그 중 도로 위쪽에 있는 마을을 윗말이라 부른다.

(출처) 공주시청-지명유래

은골

위치 : 중터골 북쪽.

유래 : 골이 깊어서 숨기에 안성맞춤인 곳이라 하여 은골이라 부른다.

(출처) 공주시청-지명유래/ 인터뷰 결과 현재는 전해지지 않음.(2024.01.30.)

은학골

위치 : 운궁리 북동쪽 골짜기.

유래 : 마을의 지형이 학의 형체라 해서 은학골이라 부른다.

(출처) 공주시청-지명유래

15. 마을의 유래 - 마을명, 자연마을명, 구전설화(3)

중터골

위치 : 황새말골 북서쪽.

유래 : 형세가 중이 바랑을 메고 앉아있는 것 같다 하여 중터골이라 한다.

전설 : 옛날에 한감사란 사람이 아랫말에 살았다. 이 사람이 중에게 부탁해서 큰동네 뒤에 명당자리에 묘를 썼는데, 개들이 그 자리에 똥을 싸자 이 사람이 화가 나서 중을 혼내었다. 그래서 중이 다시 묘자리를 봐주었는데, 그 형세가 중이 앉아서 빌어먹는 상이었다. 그래서 한감사 집안이 망하였다 한다.

(출처) 공주시청-지명유래 / 인터뷰 결과 현재는 전해지지 않음.(2024.01.30.)

황새말골

위치 : 용수매기골 동쪽.

유래 : 지금 이 곳은 개간이 되어서 논, 밭이 되었으나 옛날에 산이었다. 보물에 가면 황새가 살던 마을이 있는데, 이 황새가 원래는 산을 개간하기 전에는 이 곳에 살았었다. 그래서 황새말골이라 불렀으나 산이 개간이 되어서 살 곳이 없어진 황새들이 보물리로 옮겨간 것이다.

(출처) 공주시청-지명유래

16. 마을 홈페이지(SNS) 여부 (홈페이지, 블로그, 밴드, 카페 등)

없음

□ 마을의 자연자원

| 구 분 | 세부항목, 규모 및 주요 특징 | |
|------------------------|--|--------------------|
| | 자원명(위치) | 세부설명 |
| 지리적 일반현황 (지리적특성) | <p>운궁리에서 정안IC방향으로 오른쪽으로는 정안천이 남북방향으로. 운궁리마을회관에서 정안IC 반대방향으로는 고성천이 동서방향으로 길게 위치해 있다. 또한 논산-천안고속도로가 지나가고 있다.</p> <p>삼남소통의 대로변에 위치한 운궁리는 조선 시대 전라도 및 아래녁에서 한양으로 과거를 치르러 가던 선비들이 쉬어 가던 길이었으며, 광정에서 대평으로 가는 차령고개를 넘을 때, 산적들을 만나지 않으려면 쉬어가야 했던 탓에 주막이 즐비 할 있을 정도로 성하였던 곳</p> <p>[출처] 충청남도 도민리포터-자유평화</p> | |
| 동식물 | 느티나무 | 300년 수령, 보호수 지정신청X |
| 농업경관 | 정안천변을 따라 펼쳐진 충적 평야에는 논 농사를 짓고 있다. 마을 곳곳에 위치한 시설재배시설에서는 딸기, 토마토, 호박 등 재배 중 | |
| 농촌경관 | 국도가 마을 중앙을 지나가며, 때문에 큰 마을이 분산되어 위치함 | |
| 자연경관 | <p>운궁리의 서북부로는 해발 고도 100여m의 산지가 형성되어 있고, 동부와 남부의 대부분의 지역으로 정안천(正安川)이 남북 방향으로 흐르며, 주변에는 해발 고도 40여m에 충적 평야가 있다. 남부로는 고성천(高聖川)이 동쪽의 정안천으로 합류하고, 정안천 연변에는 인공제방이 축조되어 있다.</p> <p>[출처] 한국학중앙연구원 - 향토문화전자대전</p> | |
| 특이사항 | 없음 | |

□ 마을의 역사문화자원

| 자원분야 | 세부항목, 규모 및 주요 특징 | |
|------------------|------------------|---|
| | 자원명 | 세부설명 |
| 유형 역사문화 자원 | 효자 최익항 정려 | 공주시 정안면 운궁리 궁원마을에 위치한 효자 최익항 정려 안내판. 최익항 정려는 1817년 건립되었으며, 1997년 6월 5일 공주시 향토문화유적 유형 제20호로 지정되었다. 정면 1칸, 측면 각 1칸으로, 익공 계통의 맞배지붕 건물이며, 정려 내부에는 1817년에 명정받은 효자 최익항의 정려임을 알려주는 명정 현판이 걸려 있다. [출처] 한국학중앙연구원 - 향토문화전자대전 |
| 무형 역사문화 자원 | 없음 | |
| 인적 자원 | 최익항 | [상훈과 추모] 효행으로 1817년 정려(旌閭)가 내려졌다. 공주시 정안면 운궁리에 정려가 있다. [출처] 한국학중앙연구원 - 향토문화전자대전 |
| 특이사항 | | |

□ 마을의 경제자원

| 구분 | 세부항목, 규모 및 주요 특징 | |
|-----------|------------------|------------------------------|
| | 자원명 | 세부설명 |
| 농·림·축·수산물 | 벼 | 평야지대에 위치한 마을로 마을 최대, 주요 생산물임 |
| | 시설재배 | 딸기, 토마토, 호박 등 |
| 음식 및 식품 | 없음 | |
| 특이사항 | 없음 | |

□ 마을의 경제자원 2

| 구 분 | | 세부항목, 규모 및 주요 특징 | |
|------|-----------------|--|--|
| | | 자원명 | 세부설명 |
| 시설자원 | 농업 관련시설 | 선광정미소 | 5차선 도로 옆, 컨테이너 2개동으로 위치해있음. |
| | 관광·휴양시설 | 정안낙시터 | 고성저수지 밑 낙시터, 양어장과 실내낙시터와 노지낙시터가 있음 |
| 시설자원 | 산업시설, 태양광 기타 | 태양광시설 | 개인 사업 목적, 마을 내 3단지 있으며, 단지 2곳은 소유주가 같음 |
| | | 사업체 | 공주댁의 오승다육 |
| | 공주렌탈 | | 본사는 공주에 위치하며 고소작업대 임대, 판매, 수리 업체 |
| | 라이네트 | | 1997년 설립된 LED 조명기구 회사 |
| | 백로마을노인요양원 | | 2021년 준공된 9인시설(공동생활가정) 요양원 |
| | IGA 마트 공주정안점 | 기사식당과 같이 운영되는 마트 | |
| 특이사항 | | S-OIL셀프, NH-OIL, 천자주유소 등 도로변에 주유소가 밀집해 있다. 내촌리 방면 1개(천지주유소), 장원리 방면 2개(S-OIL셀프, NH-OIL) | |

□ 마을의 생활권

| 자원분야 | 세부항목, 규모 및 주요 특징 | |
|--------------------------|---|--|
| | 자원명 | 세부설명 및 위치 |
| 마을 생활권 | 생활환경과 관련된 대부분의 시설이 마을 내에 존재하지 않아 주민들은 교육·복지·의료·상업 등의 생활서비스를 이용하기 위해 주로 공주시내로 이동한다고 하며 생필품은 면 소재지인 광정리 혹은 공주시내로 가서 구매한다고 함 | |
| 교육시설 (마을회관부터 거리확인) | 없음 | 마을회관에서 가장 인접한 학교는 교육시설은 석송리에 위치한 석송초등학교이며, 주로 정안초등학교와 석송초등학교로 진학한다고 함 |
| 복지·의료시설 | 없음 | 마을회관에서 가장 인접한 병원은 장원보건진료소이며, 주로 광정리에 위치한 대성새마을금고 의원 혹은 공주시내 개인 의원을 내원한다고 함 |
| | 백로마을노인요양원 | 2021년 준공된 9인 시설(공동생활가정) 요양원 |
| 문화여가시설 | 없음 | |
| 특이 사항 | 없음 | |

□ 마을의 공동체자원

| 자원분야 | 세부항목, 규모 및 주요 특징 | |
|---|--|--|
| | 자원명 | 세부설명 및 위치 |
| 마을조직 및 공동체활동 (마을회, 부녀회, 청년회, 노인회 등) | 마을회, 노인회, 부녀회, 청년회, 개발위원회, 새 마을지도자, 반장 | 일반적인 마을들과 마을조직의 활동은 큰 차이가 없음 마을회 - 마을 대소사 전반 관리 노인회 - 노인회 활동 주관 및 마을 대소사 자문(윗말, 아랫말) 부녀회 - 마을 행사 및 기타 활동 주관 개발위원회 - 마을개발 관련 대소사 주관 새마을지도자 - 마을 및 새마을활동 관련 주관 반장 - 각 반 현황 파악 및 마을회 협조 등 |
| 영농조합법인, 마을기업, 작목반 등 | 없음 | 과거 있었으나 없어짐 |
| 마을 축제·행사 | 대보름행사 | 최근 들어 진행되지 않음 |
| 특이 사항 | | |

마을 자원 사진



농촌 및 농업경관 (은학골)



담보들



운궁리 경로당



운궁리 경로당 회의실



운궁리 문화당 경로당



정안저수지

마을 자원 사진



효자 최익항 정려



천지주유소



농협주유소

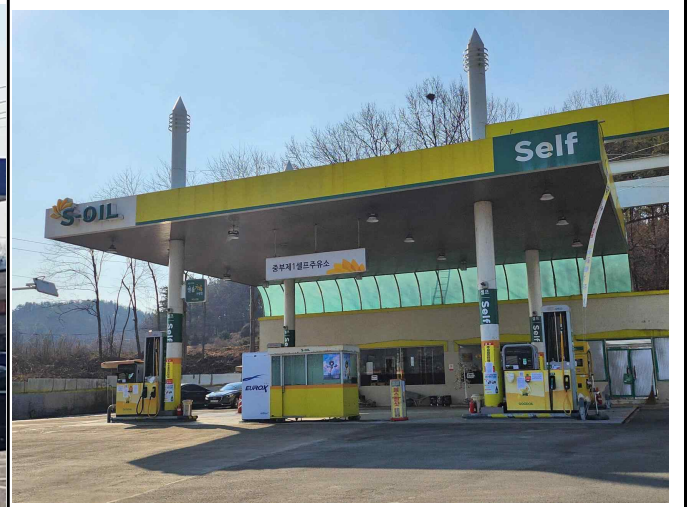

S-OIL 주유소

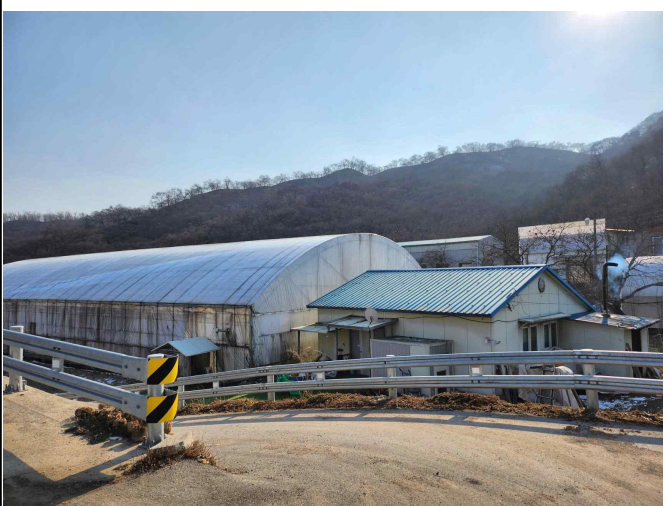

정안낚시터(실내낚시터)



오승다육

마을 자원 사진



선광정미소



라이네트



백로마을노인요양원



운궁교회