

## □ 마을 자원조사표

1. 마을 주소 정안 읍 · 면 내촌 2 리 자연마을명 : 고재골, 음달말 마을(2 개)									
2. 대표자    성명: 최○우                      직책: 이장                      휴대폰: 010-****-****									
3. 마을 유형 <input checked="" type="checkbox"/> 농촌형 <input type="checkbox"/> 산촌형 <input type="checkbox"/> 어촌형 <input type="checkbox"/> 기타(                      )									
4. 마을 인구 (*농산어촌지역개발 공간정보시스템, 2020.07.31.) - 주민등록상                      • 주민: 53 명                      • 가구: 29 세대                      • 1인가구: 13 세대 - 마을 추산                        • 주민: 40 명                      • 가구: 30 세대                      • 빈집: 2 곳									
구분	총합	0~14	15~19	20~29	30~49	50~64	65~79	80 이상	
총합	53	4	2	3	10	15	16	3	
남자	24	0	0	1	5	9	7	2	
여자	29	4	2	2	5	6	9	1	
*다수 성씨: 각성촌.									
5. 마을주민의 직업									
구분	농업 가구 (300 평 이상)		농업경영체 수		어업 가구		기타		
인원수	30가구	40명	30개		0가구	0명	0가구	0명	
6. 마을의 토지이용 (*농산어촌지역개발 공간정보시스템, 2020.07.31.)									
구분	총합	전	답	과수원	임야	대지	상업 지역	공장 지역	기타
면적 (㎡)	770,748	19,069	77,818	-	673,861	-	-	-	-
비율 (%)	100	2.47	10.10	-	87.43	-	-	-	-
7. 마을의 대중교통 (*카카오맵, 2020.07.31.)									
구분	<ul style="list-style-type: none"> <li>• 마을 경유 버스 노선 : 10 개 노선 (600, 603, 606, 610, 611, 630, 631, 660, 661, 662 번)</li> <li>• 마을 버스 운행 횟수 : 매우 많음.</li> <li>• 특이사항 : 정류장이 마을 밖 국도 쪽에 있어 거리가 매우 멀. (5~10 분 이상)</li> <li>• 기타 마을 내 운송수단: 없음.</li> <li>• 특이사항 : 없음.</li> </ul>								

**8. 귀농·귀촌 인구 (최근 10년 간)**

귀농귀촌 가구 수		귀농귀촌 인구 수	
주민등록상	마을 추산	주민등록상	마을 추산
0 가구	1 가구	0 명	2 명

**9. 다문화가족**

다문화가족 가구 수	다문화가족 인구 수	다문화가족 자녀수(미성년)
0 가구	0 명	0 명

**10. 마을의 소득원**

- 주요 생산 소득원 : 밤(80%), 쌀(15%), 한우(5%) 등을 생산하고 있음.
- 자가 소비 생산물 : 고추, 호박, 깨, 표고버섯 등을 소규모 생산하고 있음.
- 제조·가공 시설 : 없음.
- 도농 교류 내역 및 소득 : 없음.
- 특이 사항 : 없음.

**11. 마을회관**

신축년도	규모(평수)	사용빈도(월)	경로당 겸용 여부	토지 소유주	건축물 소유주
2005 년경	40 평	매일	0	개인	공주시

※ 사용빈도가 적다면 이유를 적어주세요.

## 12. 마을 대표자

이 장	최○우		010-****-****		
구 분	성 명	회원수	반 명	자연마을 이름	반장명
노인회장	최○한	22 명	1 반	고재골	김○훈
새마을지도자회장	서○오		2 반	음달말	김○훈



- 마을 조사 일시: 2020.07.31.
- 마을 조사 장소: 내촌리 321-3
- 참여 주민 이름(나이): 최○한(86)

## 13. 마을의 유래 및 연혁

백제 때는 웅천주에 속하였고, 신라 때는 웅주에 속하였으며, 고려 때는 공주목에 속함. 또 본래 조선 때 공주군 정안면 지역이었는데, 광정역말의 안쪽이 되므로 안말 또는 내촌(內村)이라고 함. 1914년 행정구역 개편 때 광정리, 보물리의 각 일부를 병합하여 내촌리라 함. 이후 분구되면서 고재골 북쪽은 1리가 되고 그 남쪽이 2리가 됨. 1리에 속한 마을은 양달말 하나뿐이며, 내촌리에 속한 다른 2개 마을 고재골과 음달말은 2리에 속하게 됨. 그 중 고재골은 2리 북부에, 음달말은 2리 남부에 있음.

현재 내촌 2리 1반의 인구가 감소하여 거의 사람이 살지 않으므로 마을 자체적으로 1반을 2반에 통합하여 운영 중임. 또, 행정상 1반 명칭은 '고재골'이라 되어 있지만 마을 주민은 '양달말'이라 부르는 편. 원래 양달말, 음달말 모두 합쳐 고재골 또는 고작골이라 부른다 함.

## 14. 마을 지도



▲내촌2리 지도. (카카오맵)

▲내촌2리 마을 위치. (카카오맵)



▲내촌2리 마을 위치 및 공공시설. (카카오맵)

## 15. 마을 부지 현황

위치(지번)	지목	면적(㎡)	소유	현황	비고
--------	----	-------	----	----	----

**정보비공개**

## 16. 정주 여건

상수도	도시가스	광대역통합망 (유무선, 방송 및 인터넷)	하수도
<input type="checkbox"/> 자체 <input type="checkbox"/> 광역 <input checked="" type="checkbox"/> 없음	<input type="checkbox"/> 있음 <input checked="" type="checkbox"/> 없음	<input checked="" type="checkbox"/> 있음 <input type="checkbox"/> 없음	<input type="checkbox"/> 있음 <input checked="" type="checkbox"/> 없음

### 17. 사업 추진 내역

년도	사업명	사업비(백만원)	소관부처	사업내용
2020	내촌 2리 농로 포장 공사	20	정안면	농로 포장
2019	내촌 2리 농로 포장공사	17	정안면	농로 포장
2019	내촌 2리 마을안길 확장공사	20	정안면	안길 확장
2018	정안면 내촌 2리 관정설치	30	건설과	관정 설치
2017	내촌 2리(요골) 진입로 포장	15.5	정안면	요골 진입로 포장
2016	내촌 2리 농로 포장공사	12	정안면	농로 포장
2015	정안면 내촌 2리 마을정자설치	20	건설과	정자 설치

### 18. 마을 규약·정관, 고유번호증 유무

구분	마을회	영농조합	마을기업	기타
조직 유무 (조직명)	있음	없음	없음	없음
규약 유무	없음	-	-	-

### 19. 마을기금 운영 현황

**정보비공개**

## 20. 마을의 위치 및 생태·자연적 특징

- **마을 접근성:** 마을 입구에 국도 차령로가 있어 접근이 용이함. 논산천안고속도로가 지나기지만 내촌2리에서는 이용 불가능. 그러나 내촌2리의 위치가 다소 애매하여 공주시내까지 30 분, 천안시내까지 40 분. 정안면 면소재지까지는 10 분 걸림.
- **마을 지형:** 서쪽으로 무성산에 가로막혀 있는 형태. 질울골, 고작골 등 큰 고개 사이에 마을이 들어서있고 그 사이 골짜기에 약간의 평야가 있음. 마을 동쪽 끝에는 정안천이 흐름.
- **마을 형태:** 박달들을 중심으로 위에는 고재골, 아래로는 음달말이 있음. 또 알등어리로 인해 분리됨. 집이 모여있는 집촌.

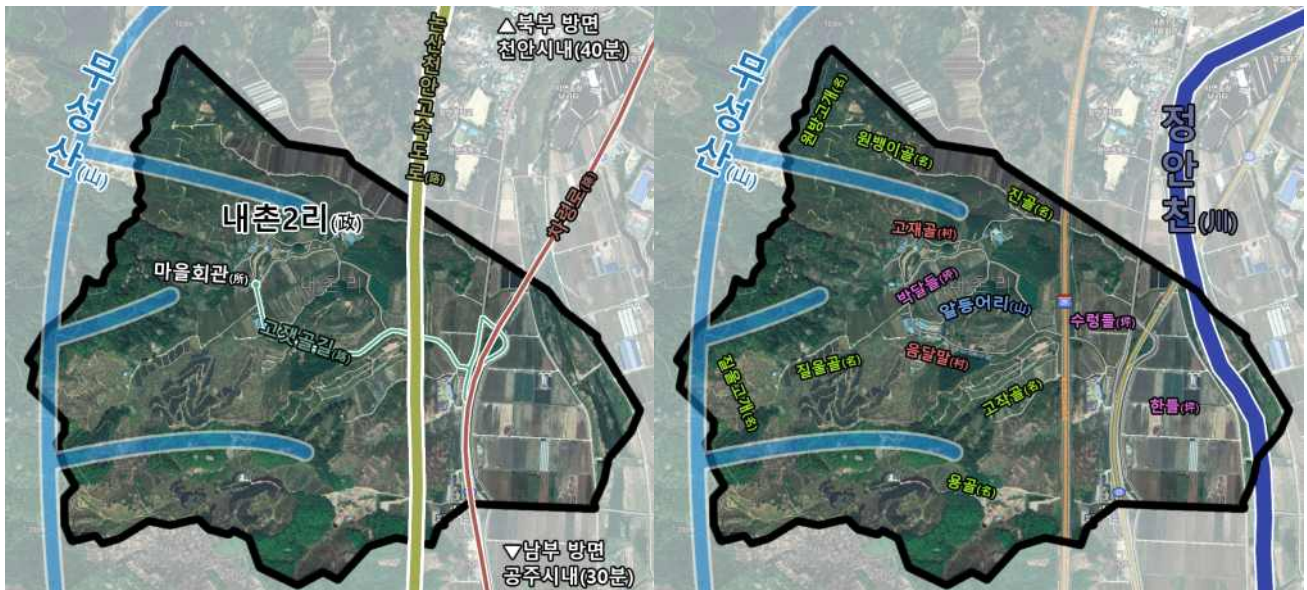

▲ 내촌2리 교통지도도. (카카오맵)



▲내촌2리 마을 및 지명. (카카오맵)

자연생태자원	산자락에 밤나무가 많고 밤에는 반딧불이를 볼 수 있음. 정안천은 자주 가물고 물이 얇아 피라미 정도가 목격됨. 그밖에 농사철에 일반적으로 발견되는 개구리, 오리, 학도 볼 수 있는 편.
특이사항	없음.

21. 마을의 역사문화자원

자원 분야	세부 내용 (세부항목, 규모 및 주요 특징, 현재 상황, 관련 사진)
6·25 전쟁과 관련된 일화	6·25 전쟁에서 국군이 밀리고 북한 인민군이 내촌리를 점령했을 때, 내촌리를 관할하는 인민위원장이 이곳에서 살았다고 함. 이후 국군이 북진하자 가족을 이곳에 두고 도망치듯 월북하였다고 전해짐.
특이사항	마을의 역사문화자원이 매우 적은 편.



## 22. 마을의 경제자원

이름	사진	세부 내용
벼		<p>질울골, 원뱅이골, 박달들, 한들, 수렁들에 모두 벼농사가 행해지고 있음. 농산어촌지역개발 정보시스템에 따르면 약 2만 4천 평 정도.</p>
밤		<p>마을 변두리 곳곳에 밤나무가 심어져있을 뿐 아니라 산 능선에 밤나무 군락이 조성되어있음. 특히 내촌리 산 26-1, 31, 32, 33-16 번지에 많음.</p>
한우		<p>마을 내 축사가 3동 정도 있음. 음달말의 경우 마을과 축사가 바로 붙어있어 평소에 냄새가 심할 것이라 예상됨.</p>
특이사항	없음.	

### 23. 마을의 공동체자원 (주 이용시설 위치확인)

자원 분야	세부설명 및 위치
공동체 행사	1년에 1~2번 명절 때 점심을 만들어 공동으로 식사하는 편. 그밖에 마을 기금을 가지고 1년에 1번 마을 야유회를 감.
마을 공동체 프로그램 현황	정안면 보건지소에서 1년에 2번 정도 건강 관련 프로그램을 진행하러 방문함.
마을조직 활동현황	<ul style="list-style-type: none"> <li>• 노인회: 노인회가 마을회로서 기능하고 있음.</li> <li>• 그밖에 마을 조직은 부재하고, 새마을지도자회만 존재하는 형국.</li> </ul>
인적 자원 (명인, 유명인 등)	없음.
자매결연 단체/기업/마을명	없음.
특이사항	<p>고령화가 심각하게 진행되어, 마을 조직이 기능을 상실하고, 거의 해체 됨. 밤나무 농장은 대부분 외국인 노동자가 관리하고 있음</p> <p>토지 소유는 2~3명에 집중되어 있는 실정이며, 주민간 합심은 잘 이뤄지지 않음</p> <p>현 이장님은 80년대부터 이장을 수행하시다 그만두셨는데, 전 이장은 8년간 수행했는데, 동민을 무시하고 독선적 운영 및 월권행위로 인해 주민 반대에 부딪혀, 9년 전 다시 이장업무를 수행하게 되셨다고 함</p>

24. 마을의 시설

이름	사진	세부설명 (세부항목, 규모 및 주요 특징)
마을회관		<p>개인 소유의 토지에 세워진 공공시설. 내촌리 286 번지. 음달말과 고재골 마을 사이에 있음.</p>
정자		<p>내촌리 317-1 번지 옆에 세워진 정자. 음달말에 있으며, 음달말 주민은 마을회관보다 이곳을 더 많이 이용하는 편.</p>
농기계 보관 창고		<p>내촌리 286 번지. 마을회관 바로 뒤에 있음. 현재 사유화됨.</p>
특이사항	<p>마을 공동 부지가 없고 주요 시설은 가까운 내촌 1 리나 광정리에 몰려있는 관계로 마을 내 시설이 적음.</p>	

25. 기타

구분	세부 내용
<p>마을의 문제점과 건의사항</p>	<ul style="list-style-type: none"> <li>• 마을 주민의 고령화가 심각하여 농사 짓기가 어려운 상황임. 외부와 연계하여 농번기 때 인력을 수급할 수 있도록 지원해주기를 희망함.</li> </ul>
<p>마을에서 원하는 사업과 건의사항</p>	<ul style="list-style-type: none"> <li>• 주민 청취에서 마을에 공동 토지가 없으며, 마을 주민 간 단합이 떨어지고, 또 마을 주민의 고령화가 심각하여 마을에서 사업을 추진할 여력이 없다는 의견이 확인됨.</li> </ul>

□ 자원 현황 및 활동 사진(1)



자원 비닐하우스에 적치된 나무.  
버섯 재배용이라 생각됨.



자원 음달말 축사 건물.



자원 음달말 길거리에 야적된 나무더미.  
버섯 재배용이라 생각됨.



자원 진골의 논.



자원 음달말 정자.



자원 마을 외곽 버스 정류장.  
버스가 마을까지 들어오지는 않음.

□ 자원 현황 및 활동 사진(2)



자원 고추 말리는 비닐하우스.

자원 비닐하우스에서 키우는 참깨.



자원 자가 소비용으로 심은 소규모 옥수수밭.

자원 자가 소비용 파 텃밭.



자원 버려진 작은 축사.

자원 산 능선에 심긴 밤나무들.

□ 자원 현황 및 활동 사진(3)



자원 음달말 뒷산 밤나무 밭. 사진 오른쪽 위 작은 산은 알등어리.



자원 내촌 2 리 부감도.