

□ 마을 자원조사표

1. 마을 주소 유구읍 연중리 자연마을명 : 학교뜸, 연마루, 양달말, 음달뜸 마을(4개)									
2. 대표자 성명: 오○석 직책: 이장 휴대폰: 010-****-****									
3. 마을 유형 <input type="checkbox"/> 농촌형 <input checked="" type="checkbox"/> 산촌형 <input type="checkbox"/> 어촌형 <input type="checkbox"/> 기타()									
4. 마을 인구 - 주민등록상 • 주민: 73명 • 가구: 30세대 • 1인가구: 3세대 - 마을 추산 • 주민: 50명 • 가구: 32세대 • 빈집: 1곳									
구분	총합	0~14	15~19	20~29	30~49	50~64	65~79	80이상	
총합	73	6	3	7	12	19	20	6	
남자	39	3	0	5	7	9	11	4	
여자	34	3	3	2	5	10	9	2	
※다수 성씨: 씨 가구 명									
5. 마을주민의 직업									
구분	농업 가구 (300평 이상)	농업경영체 수		어업 가구		기타			
인원수	28가구	30개		없음		2가구 명			
6. 마을의 토지이용									
구분	총합	전	답	과수원	임야	대지	상업 지역	공장 지역	기타
면적 (㎡)	3,762,817	127.402	197.537	4.225	3,433.653	-	-	-	-
비율 (%)	100	2.95	1.9	0.1	91	-	-	-	-
7. 마을의 대중교통									
구분	<ul style="list-style-type: none"> • 마을 경유 버스 노선 : 2개 노선 860번 2회, 861번 1회(유구터미널↔마곡사) • 특이사항 : 주로 유구읍이 주 생활권임 								
	<ul style="list-style-type: none"> • 기타 마을 내 운송수단 : 2016년 부터 행복택시 • 특이사항 : 정류장까지의 거리가 멀어 10~15분 정도 걸어야 해서 주민들의 행복 택시의 활용 및 만족도는 높은 편임(오전 10시, 오후 2시에 마을에서 나가고 1시 40분에 마을로 들어감) 								

8. 귀농·귀촌 인구 (최근 10년 간)

귀농귀촌 가구 수		귀농귀촌 인구 수	
주민등록상	마을 추산	주민등록상	마을 추산
4명	5명	5명	9명

9. 다문화가족

다문화가족 가구 수	다문화가족 인구 수	다문화가족 자녀수(미성년)
없음	0명	0명

10. 마을의 소득원

- 주요 생산 소득원: 벼(70%), 감자, 고추(20%), 복숭아, 자두(10%) 등을 생산하고 있음.
- 자가 소비 생산물 : 깨, 콩 등을 소규모 생산하고 있음.
- 제조·가공 시설 : 없음
- 도농 교류 내역 및 소득 : 없음
- 특이 사항 : 관광객들 사이에선 꽤 유명한 <은적펜션>이 있음.

11. 마을회관

신축년도	규모(평수)	사용빈도(월)	경로당 겸용 여부	토지 소유주	건축물 소유주
2015	29.8	12월	겸용	노인회	노인회

※ 사용빈도가 적다면 이유를 적어주세요.

노인당 겸용으로 사용되고 있는 마을회관은 어르신들의 이용빈도가 훨씬 높지만 앉을 수 있는 의자가 남자방에만 있어 여자방에도 앉을 수 있는 의자 등의 시설 보완이 필요함

12. 마을 대표자

이 장	오○석		010-*****-*****		
구 분	성 명	회원수	반 명	자연마을 이름	반장명
노인회장	이○재	40명	1반	이암	박○
부녀회장	최○숙	35명	2반	음달뜸, 양달뜸	남○우
			3반	은적골, 부원골	김○국
			4반		
			5반		
			6반		
			7반		



- 마을 조사 일시: 2020년 7월 29일
- 마을 조사 장소: 은적자연관광펜션

- 참여 주민 이름(나이): 오○석

13. 마을의 유래 및 연혁

텃골은 십승지의 시발점으로 고려말 스님이 꿈에 선몽하여 이곳을 찾으니 마을 뒤의 높은 산이 둘러싼 마치 연꽃 형세이므로 연루 또는 연종리라 하였다 함. 전쟁 시에는 피난처로 쓰였으며 시야가 뚫려 있음.

백제 때는 벌음지현에 속했으며 신라 때는 청음현에 속했고, 고려 때는 공주목의 영현인 신평현에 속했고, 조선 말기에 공주군 사곡면(寺谷面) 지역으로, 1914년 사곡면 구수동의 일부가 통합되어 연종리로 개편되었음.

1995년 공주군이 공주시와 통합되면서 공주시 유구읍 연종리가 되었음.

(출처 한국학중앙연구원 - 향토문화전자대전)

14. 마을 지도



15. 마을 부지 현황

위치(지번)	지목	면적(㎡)	소유	현황	비고
--------	----	-------	----	----	----

정보비공개

16. 정주 여건

상수도	도시가스	광대역통합망 (유무선, 방송 및 인터넷)	하수도
<input checked="" type="checkbox"/> 자체 <input type="checkbox"/> 광역 <input type="checkbox"/> 없음	<input type="checkbox"/> 있음 <input checked="" type="checkbox"/> 없음	<input checked="" type="checkbox"/> 있음 <input type="checkbox"/> 없음	<input type="checkbox"/> 있음 <input checked="" type="checkbox"/> 없음

17. 사업 추진 내역

년도	사업명	사업비(백만원)	소관부처	사업내용
2019년	취입보 정비공사	20	유구읍	취입보 정비공사
2019년	경로당 보수공사	80	유구읍	경로당 보수공사
2020년	취입보 설계용역	28	유구읍	취입보 설계용역

18. 마을 규약·정관, 고유번호증 유무

구분	마을회	영농조합	마을기업	기타
조직 유무 (조직명)	없음	없음	없음	은적자연관광펜션
규약 유무	없음	없음	없음	없음

19. 마을기금 운영 현황

정보비공개

20. 마을의 위치 및 생태·자연적 특징

- **마을 접근성:** 서쪽에는 공주시내와 당진, 서산 근교까지 이어지는 39번 국도가 지나가고 있으며, 동쪽으로는 629번 지방도가 지나가며 충청북도, 천안 지역까지 이어짐. 연종리의 마을 한가운데는 구계연종길 지방길이 있어 주민들의 유구읍으로의 왕래를 편하게 해줌.
- **마을 지형:** 연종리의 동부와 서부·남부로는 각각 해발 고도 300~500m의 산지가 형성되어 있고, 남단에는 569.3m의 높은 산지가 있음. 중앙부로는 하천이 북동~남서 방향으로 흐르고 있고, 주변 소하천의 연변에 해발 고도 260여m의 소규모 충적 평야가 펼쳐져 있음
- **마을 형태:** 동부, 서부, 남부 모두 산지가 형성되어 있어 주민들의 거주지역이 마곡천 주변과 양촌, 음촌을 중심으로 모여 있는 형태임. 마을을 관통하는 지방도가 있어 주민들의 주 생활지역인 유구읍으로의 왕래가 편함.



▲연종리 마을 위치도(카카오맵)

▲연종리 자연마을 및 지형개괄도(카카오맵)

자연생태자원



마곡천 : 충청남도 공주시 유구읍 연종리에서 발원하여 호계리에서 유구천으로 흘러드는 하천.

특이사항

없음

21. 마을의 역사문화자원

자원 분야	사진	세부 내용 (세부항목, 규모 및 주요 특징, 현재 상황, 관련 사진)
절고개		<p>연종리 남쪽에 위치한 고개로, 연종에서 마곡사로 넘어가는 고개 (출처 공주지명지)</p>
연마루 동제		<p>사월 초이튿날에 산신제를 지내는데, 제관, 축관, 공양주 등 3명이 동비와 걸립으로 경비를 들여 수통돼지를 제수로 썼음. 현재 산신당에 있는 탕화는 6.25 때 피난을 와서 산제당을 신축한 오윤석이라는 분이 마련한 것으로, 지금도 그를 위해 소지를 올림. 지금은 탕화와 제기를 누가 흠쳐가 없는 상태임. (출처 공주지명지)</p>
특이사항		<p>작년까지만 해도 산신제를 여러 번 지냈음.</p>

22. 마을의 경제자원		
이름	세부 내용	세부 내용
은적펜션		은적펜션은 유구읍 연종리 91번지에, 스타펜션은 88번지에 위치하며 농촌체험장과 펜션을 운영 중임.
돌모루집		연종리에 위치한 음식점
세종 emc		마이크로웨이브응용설비/음식물처리설비/제조 시설엔지니어링/시험/연구시설 제조, 친환경난연건축자재 도소매 등 그 외 기타 전기장비 제조업체이며 카라반 제작도 취급함.
쌀/밭 경작물		쌀이 마을 농업종사자 전체 생산량의 70%를 차지하고, 감자와 고추가 20% 자랑할 정도로 벼 재배와 밭농사가 활발히 이루어짐.
특이사항		주민들의 주 소득원이나 일자리에 세종emc가 큰 영향을 미치지 않음.

23. 마을의 공동체자원 (주 이용시설 위치확인)

자원 분야	세부설명 및 위치
공동체 행사	산신제 음력 10월 2일에 지내며, 음식을 만들고 제초를 함. 동계는 연말에 함.
마을 공동체 프로그램 현황	시에서 주에 한번씩 건강체조 등의 프로그램을 운영하고, 보건소에서 웃음치료, 치매교육을 노인정에서 남,여 어르신을 대상으로 진행함
마을조직 활동현황	<ul style="list-style-type: none"> 노인회는 봄에 야유회를 갔었으나 시간이 지남에 따라 금전, 거동이 불편하신 고령어르신이 점차 늘어나 현재는 진행하지 못하고 있음.
인적 자원 (명인, 유명인 등)	없음
자매결연 단체/기업/마을명	없음
특이사항	없음

24. 마을의 시설

이름	사진	세부설명 (세부항목, 규모 및 주요 특징)
연화수샘		<p>‘연화수샘’은 지난 2015년부터 옛 우물을 전통 한옥 양식으로 복원되어 마을 주민들이 우물가에 도란도란 모여 옛 정취를 느끼며 이웃 간에 단절된 이야기를 나눌 수 있는 만남의 장소로 제공하고 있음.</p> <p>특히 가뭄 등에도 취수원이 마르지 않는 용천수가 많아 지속적으로 물 이용이 가능하다는 점을 이용해 마을 주민의 비상 식수원으로도 사용이 가능하도록 깨끗하고 위생적인 우물로 복원, 유지하고 있음.</p> <p>(출처 : 대전일보 2020.7.27)</p>
대원사 천지암(절)		<p>스님께서 직접 부지를 매입하여 절을 운영하고 있음</p>
연종리 마을회관		<p>지도상에는 경로당으로 등록되어 있음.</p>
버스정류장		<p>연종리 내에 위치한 시내버스 정류장</p>

연화정		연화수샘 근처에 위치한 마을주민 무더위 쉼터 겸 친목회 등에 활용 가능한 정자
주민 공동 운동시설		연화수샘, 연화정 근처에 위치한 주민 공동 운동 시설
구계리 임도	구계리 임도가 텃골까지 잘 되어 있음	
특이사항	없음	

25. 기타

구분	세부 내용
<p>마을의 문제점과 건의사항</p>	<ul style="list-style-type: none"> • 마을 내에 고령화가 급속히 진행되어 일할 일손이 줄어들고 있고, 귀농귀촌인이 있지만 60대 이상 정년퇴직 후 마을 경관 때문에 이주한 터라 마을 일에 관심이 없고 비협조적인 측면이 강함 • 우편번호가 구계연종길로 되어 있어서 명확한 구분이 필요함. • 탑골 십승지의 시발점이나 명확한 표시가 없고, 옆마을이 오히려 십승지로 인지도를 얻은 상태임. 마을 자체 내의 돌비석이나 마을 표지석이 없어 역사적인 사실이 왜곡되지 않도록 할 필요가 있음. • 도로가 굽은 길이 많고 산지이다 보니 겨울철 눈이 안 녹아 위험하고, 마을 도로의 중앙선이 없어 사고 위험이 높음. 위험도로 개선을 위한 도로 확장 및 중앙차선 설치가 시급함. • 마을로 들어오는 진입로가 좁고, 90도로 꺾어져야 해서 사고 위험이 높아 개선이 필요함(토지 소유주 허가는 얻은 상태임) • 산신당이 오래되고 낡아서 새롭게 조성이 필요하고, 연화수샘 관리방안이 필요함(마을사업으로 일부 정비함) • 버스노선을 천안 순천향대학병원으로 갈 수 있게 노선 조정 • 하천 토사유출이 심각하고, 퇴적물이 쌓이면서 더 위험해져 하천쪽 나무 몇그루가 쓰러진 실정임
<p>마을에서 원하는 사업과 건의사항</p>	<ul style="list-style-type: none"> • 마을 회관을 공동 홈으로 활용하고 싶음. • 마을 강가에 물레방아를 놓고, 도솔암까지 임도를 연결하는 등 치유 테마를 가지고 마을 자체의 볼거리 등을 조성하는 사업을 원함 • 옛날 학교를 만들려고 땅을 희사하였는데 학교 건축계획이 취소가 되면서 그 땅을 시에서 다른 사람에게 팔았다고 함. 주민들이 희사한 땅인 만큼, 학교의 건축 예정이 무효화되었으면 마을에서 사용할 수 있는 공간으로 만들어주길 원함.

□ 자원 현황 및 활동 사진(1)

	
<p>자원 연종리에 흐르는 마곡천</p>	<p>자원 은적펜션 전경</p>
	
<p>자원 대원사 전경</p>	<p>자원 마곡천 하구 강둑</p>
	
<p>자원 마곡천 위를 지나는 가교</p>	<p>자원 가교 시공 정보가 적혀있는 석판</p>

□ 자원 현황 및 활동 사진(2)

	
<p>자원 가교 근처에 있는 어른신들이 사용하는 소파</p>	<p>자원 주민 공용 운동시설</p>
	
<p>자원 공주시 한식 맛집</p>	<p>자원 연화수샘 설명판</p>
	
<p>자원 연화수샘 전경</p>	<p>자원 연화정 전경</p>

□ 자원 현황 및 활동 사진(3)

	
<p>자원 가교 옆의 오래된 거목</p>	<p>자원 시내버스 정류장</p>
	
<p>자원 연종리 마을회관</p>	<p>자원 세종 emc 전경</p>
	
<p>자원 연종리의 농지 전경</p>	<p>자원</p>

□ 자원 현황 및 활동 사진(4)



자원 연중리의 농지 전경



자원 마을 주요시설이 밀집한 위치의 전경

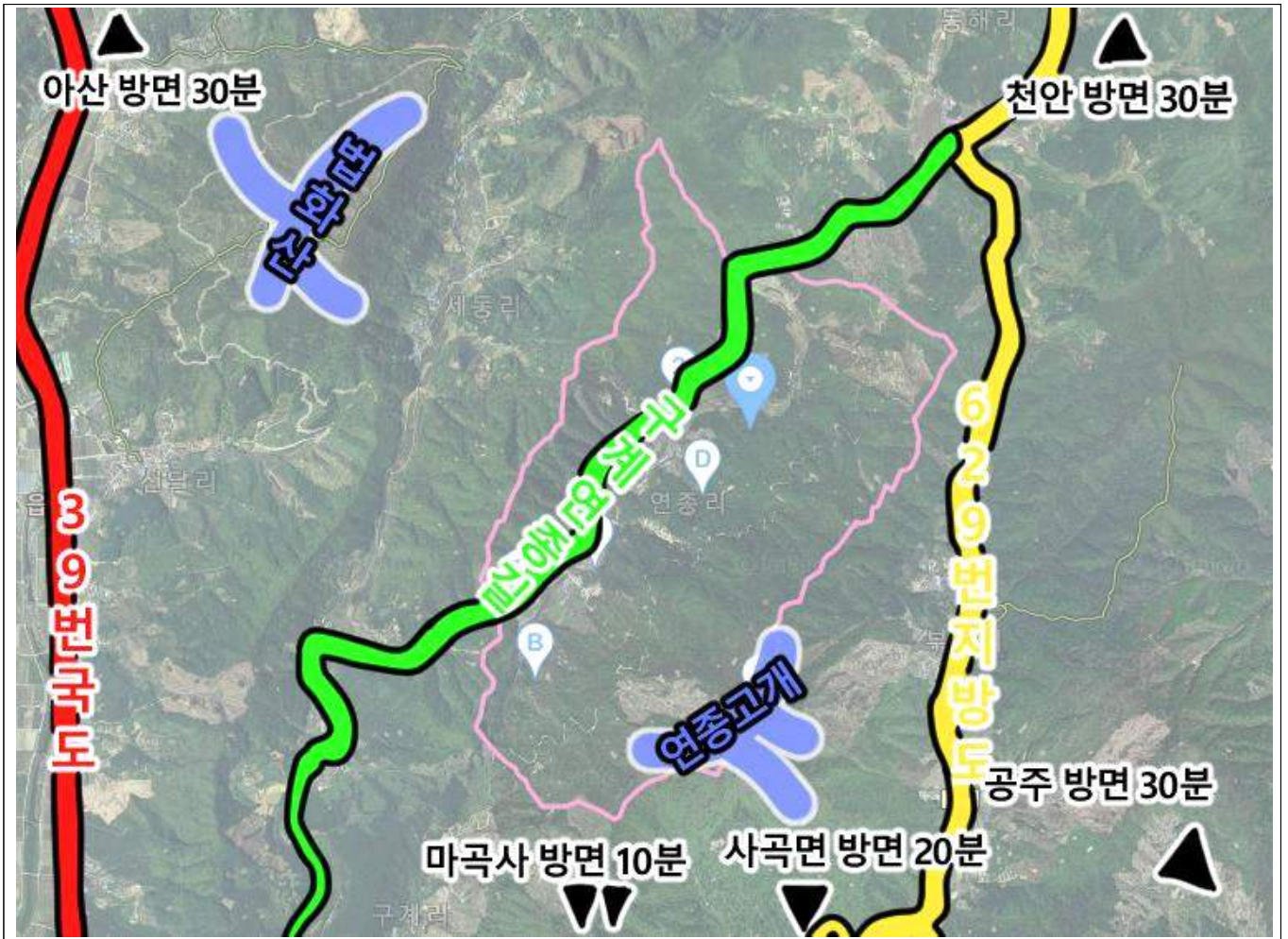

<p>자원</p>	<p>연중리 주변 도로 현황</p>
-----------	---------------------