

□ 마을 자원조사표

1. 마을 주소 유구 읍 · 면 세동리 자연마을명 : 상세동, 안말, 양지뜸 마을(3 개)									
2. 대표자 성명: 오○택 직책: 이장 휴대폰: 010-****-****									
3. 마을 유형 <input type="checkbox"/> 농촌형 <input checked="" type="checkbox"/> 산촌형 <input type="checkbox"/> 어촌형 <input type="checkbox"/> 기타()									
4. 마을 인구 (*농산어촌지역개발 공간정보시스템, 2020.07.10.) - 주민등록상 • 주민: 59 명 • 가구: 35 세대 • 1인가구: 16 세대 - 마을 추산 • 주민: 50 명 • 가구: 34 세대 • 빈집: 7 곳									
구분	총합	0~14	15~19	20~29	30~49	50~64	65~79	80 이상	
총합	59	2	0	4	6	22	15	10	
남자	25	0	0	3	4	11	4	3	
여자	34	2	0	1	2	11	11	7	
*다수 성씨: 각성촌.									
5. 마을주민의 직업									
구분	농업 가구 (300 평 이상)		농업경영체 수		어업 가구		기타		
인원수	20가구	33명	20개		0가구	0명	6가구	6명	
6. 마을의 토지이용 (*농산어촌지역개발 공간정보시스템, 2020.07.10.)									
구분	총합	전	답	과수원	임야	대지	상업 지역	공장 지역	기타
면적 (㎡)	약 420,000	약 230,000	약 190,000	-	-	-	-	-	-
비율 (%)	100	54.76	45.24	-	-	-	-	-	-
7. 마을의 대중교통									
구분	<ul style="list-style-type: none"> • 마을 경유 버스 노선 : 1 개 노선 (860 번) • 마을 버스 운행 횟수 : 4 회 • 특이사항 : 공주시청까지 가려면 버스를 2 번 환승하여야 함. 								
	<ul style="list-style-type: none"> • 기타 마을 내 운송수단 : 없음. • 특이사항 : 없음. 								

8. 귀농·귀촌 인구 (최근 10년 간)

귀농귀촌 가구 수		귀농귀촌 인구 수	
주민등록상	마을 추산	주민등록상	마을 추산
16 가구	13 가구	27 명	26 명

9. 다문화가족

다문화가족 가구 수	다문화가족 인구 수	다문화가족 자녀수(미성년)
0 가구	0 명	0 명

10. 마을의 소득원

- 주요 생산 소득원 : 벼(80%), 들깨(10%), 밤(10%) 등을 생산하고 있음.
- 자가 소비 생산물 : 고추, 콩 등을 소규모 생산하고 있음.
- 제조·가공 시설 : 이전에 개인 운영의 방앗간이 있었으나 현재는 없음.
- 도농 교류 내역 및 소득 : 없음.
- 특이 사항 : 마을 평균 고도가 300m 로, 비교적 고랭지에 있어 고추가 맛있다고 함. 또, 과거에 양잠 마을로 지정되어 양잠이 성행했던 적이 있음.

11. 마을회관

신축년도	규모(평수)	사용빈도(월)	경로당 겸용 여부	토지 소유주	건축물 소유주
1996 년	30 평	매일	0	세동리마을회	공주시

※ 사용빈도가 적다면 이유를 적어주세요.

12. 마을 대표자

이 장	오○택		010-*****-*****		
구 분	성 명	회원수	반 명	자연마을 이름	반장명
노인회장	김○종	30 여 명	1 반	상세동	김○환
부녀회장	유○순	마을 여성 인구 전체	2 반	하세동	선우○
동계장	오○택	마을 인구 전체	3 반	하세동	이○희



- 마을 조사 일시 : 2020.07.10.
- 마을 조사 장소 : 세동리 마을회관
- 참여 주민 이름(나이): 오○택(65), 오○돈(72), 오○환(85), 유○순(67), 선우○(65)

13. 마을의 유래 및 연혁

백제 때는 벌음지현에 속한 산골이었음. 신라 때는 청음현에 속했고 고려 때는 공주목에 속한 신평현에 속했음. 조선시대 때는 공주군에 속했으며 조선시대 말엽에는 공주군 사곡면의 지역으로 가는 골짜기에 있으므로 세동이라고 함. 1914년 행정구역 개편 때 구수동(九水洞)의 일부를 병합하여 세동리라 함. 1973년 유구면에 편입됨. (*공주지명지)

또, 북쪽의 금계산 서쪽의 법화산 동쪽의 왕 의제로 삼면이 병풍처럼 둘러있다 하여 자연 지리적 환경은 풍수지리 정감록 비결에 유마 양수시간에 해당하는 금동이기도 함. 그리고 동쪽엔 고비울, 명가울 남쪽엔 구시울, 서쪽엔 가래울 달울이란 다섯울 속에 위치한 금동마을 즉 세동마을이라고 전함. (출처 농산어촌지역개발 공간정보시스템, 2010.08.05.)

14. 마을 지도

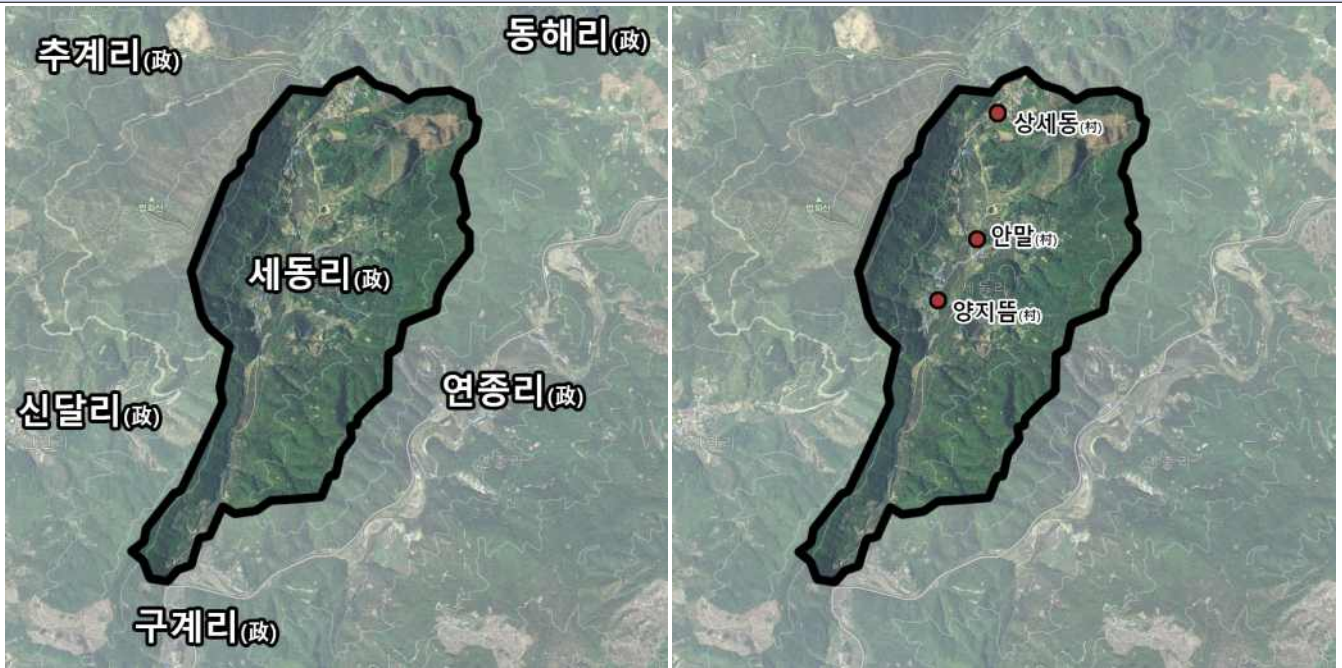

▲세동리 마을 지도. (카카오맵)

▲세동리 마을 위치. (카카오맵)

상기 마을 위치에서 상세동은 1반, 안말은 2반, 양지뜸은 3반에 해당함. 안말은 중세동이라고도 하고 양지뜸은 하세동이라고도 함. 공주시 유구읍 통반 내역 자료(2020.08.05.)에서는 안말과 양지뜸 모두 하세동으로 되어있음.

*공주시 유구읍 통반 내역: http://www.gongju.go.kr/thumbnail/dwld/kr/yg_list.xlsx

15. 마을 부지 현황 (*정부 24, 충남 부동산정보조회 시스템, 2020.07.10.)

위치(지번)	지목	면적(㎡)	소유	현황	비고
정보비공개					

16. 정주 여건

상수도	도시가스	광대역통합망 (유무선, 방송 및 인터넷)	하수도
<input checked="" type="checkbox"/> 자체 <input type="checkbox"/> 광역 <input type="checkbox"/> 없음	<input type="checkbox"/> 있음 <input checked="" type="checkbox"/> 없음	<input checked="" type="checkbox"/> 있음 <input type="checkbox"/> 없음	<input type="checkbox"/> 있음 <input checked="" type="checkbox"/> 없음

17. 사업 추진 내역

년도	사업명	사업비(백만원)	소관부처	사업내용
2020	세동리 농로 포장 공사	30	유구읍	농로 포장
2019	세동리 배수로 정비공사	11	유구읍	배수로 정비
2018	세동리 마을안길 정비	20	유구읍	안길 정비
2018	유구읍 세동리 정자설치공사	30	건설과	정자 설치
2018	유구읍 세동리(세동길) 농로포장	25	건설과	농로 포장
2017	유구읍 세동리(세동길) 농로포장	19	건설과	농로 포장
2016	세동리(세동길) 배수로 정비공사	10	유구읍	배수로 정비
2016	유구읍 세동리 마을안길 정비공사	50	건설과	안길 정비

18. 마을 규약·정관, 고유번호증 유무

구분	마을회	영농조합	마을기업	기타
조직 유무 (조직명)	세동리마을회, 새동리새마을회	없음	없음	없음
규약 유무	있음	-	-	-

19. 마을기금 운영 현황

정보비공개

20. 마을의 위치 및 생태·자연적 특징

- **마을 접근성:** 법화산을 위시한 산맥으로 둘러싸여있어 교통이 매우 불편함. 북쪽으로는 세동고개를 넘어 추계리로 나갈 수 있고 남쪽으로는 세동길을 따라 구계연종길로 나가는 길이 유일함. 아산시내와 공주시내까지 45 분이 걸리고 유구읍내로 20 분이 걸림.
- **마을 지형:** 북쪽, 서쪽, 동쪽이 모두 산으로 가로막혀 남쪽으로만 열린 형태. 마을 중심을 가로질러 세동천이 흐름.
- **마을 형태:** 전형적인 산촌으로, 골짜기를 따라 1자로 마을이 나뉨. 북쪽에는 상세동, 남쪽에는 안말, 양지뜸이 있음.

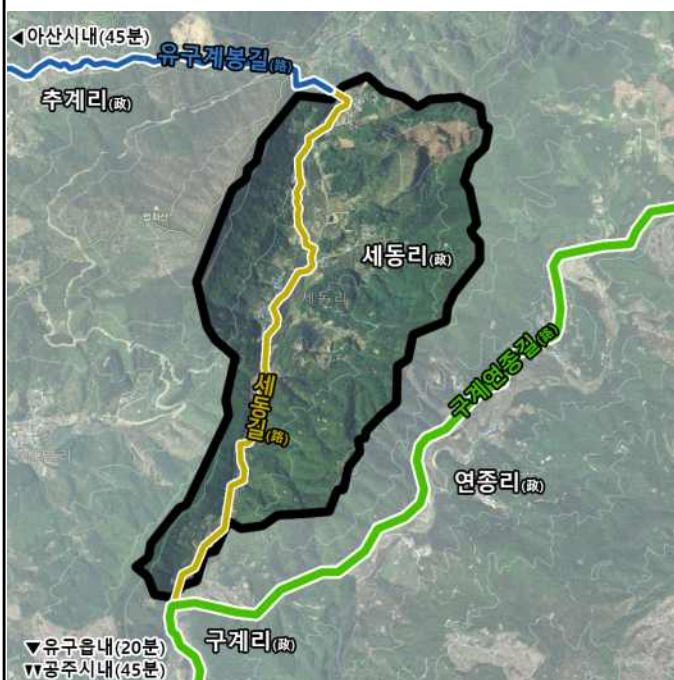

▲세동리 교통지리도. (카카오맵)

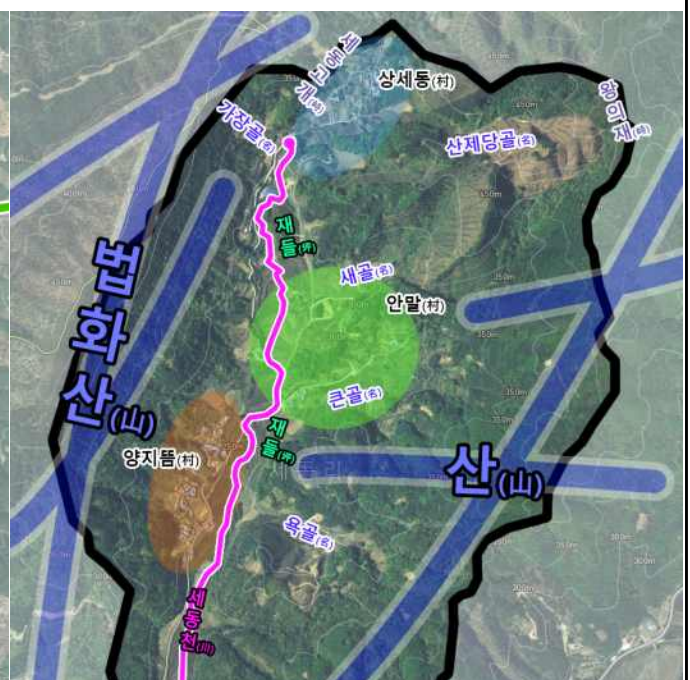

▲세동리 마을 지형개괄도. (카카오맵)

자연생태자원

세동천에서 다슬기, 피라미가 목격됨. 밤에는 반딧불이를 볼 수 있음. 고라니, 멧돼지가 출몰하는데 산속 깊은 곳에 있어 낮에도 매우 자주 볼 수 있음. 그밖에 안말에서 상세동으로 가는 길에 인위적으로 조성한 소나무 군락이 하나 있음.

특이사항



교통접근성이 많이 떨어지는 편.

21. 마을의 역사문화자원

자원 분야	사진	세부 내용 (세부항목, 규모 및 주요 특징, 현재 상황, 관련 사진)
고래성		<p>법화산에 고려 때 돌로 쌓은 산성이 있는데, 구전에 의하면 흥길동이 쌓았다고 함. (출처 공주지명지)</p> <p>주민 청취에 따르면 마을 주민은 그곳을 마부당이라고도 부른다는데 정확한 이유는 모름. 마부당의 마는 馬, 부는 부엌의 부, 당은 堂이라고 함. (2020.07.10.)</p>
왕의재		<p>옛날에 한 대사가 이곳에 와서 몇 번 산의 재를 넘어다니며 살핌. 언젠가는 이 산의 산혈에서 왕이 난다 하여 그때부터 왕의재라 부른다고 함. (출처 공주지명지)</p> <p>공주지명지에 와우재(臥牛峙)란 이설이 실려있으나 현장 조사 중 주민 청취에서 부정됨. (2020.07.10.)</p>
6·25 전쟁과 관련된 일화		<p>전쟁 때 마을 밖에서 30여 호가 피난을 왔고, 법화산 능선을 따라 북한군 3개 사단이 지나가며 식사를 요구했으나 식사 외에 해를 끼친 것은 없다고 함.</p>
상세동 산신제		<p>정월 초사흘날에 산신제를 지냄. 산제당은 산제당골에 있음. 개인이 주관. 본래 안말 산신제, 양지뜸 산신제도 있었으나 현재 계속 지내는 것은 상세동 산신제뿐임. 상세동 산제당 산신도가 문화재로 지정되어있음.</p>
세동리 노신제		<p>정월 열나흘날에 지냄. 장승제와 유사함. 마을의 안녕과 건강을 위해 지내고, 마을회가 주관함. 사진은 마을 초입 세동리 282-3번지 북쪽 끝. 노신제를 지내는 곳인 장구석.</p>
세동고개 보호수		<p>세동고개에 있는 보호수. 현재 행정상으로는 추계리 산 96-2번지에 있음. 수종은 느티나무. 수령 160년.</p>

<p>상세동 전주이씨 재실</p>		<p>세동리 303 번지. 현재 세동리는 각성촌이지만 과거에는 상세동 쪽에 전주이씨가 집단으로 살았다고 함. 이에 전주이씨 집안 제례를 위한 재실이 옥골 안쪽에 세워짐.</p>
<p>특이사항</p>	<p>없음.</p>	



22. 마을의 경제자원

이름	사진	세부 내용
벼		<p>재들에서 계단식 형태로 벼가 경작되고 있음. 전체 경작 규모에서 벼가 차지하는 비중은 절반에 조금 못 미치는 정도. 경작 면적은 약 6만평 정도.</p>
밤		<p>산기슭 곳곳에 밤나무 군락이 조성되어 있지만 크게 유의미한 경작 규모는 아님. 사진은 산제당골 근처.</p>
배		<p>세동리 42번지 부근에서 밤나무 군락이 조성되어 있음. 배밭은 이곳이 유일함.</p>
특이사항	<p>산촌으로서 경지 면적이 매우 적어 경제자원이 한정적인 편.</p>	

23. 마을의 공동체자원 (주 이용시설 위치확인)

자원 분야	세부설명 및 위치
공동체 행사	<p>현재 마을 행사는 노신제, 마을 야유회 정도밖에 없음. 과거에 각 반마다 산신제를 지냈으나 현재는 상세동 산신제만 남아있으며, 상세동 산신제도 개인이 소규모로 지내는 것이라 마을 행사가 아님.</p>
마을 공동체 프로그램 현황	<p>마을 자체적으로 공동체 프로그램을 진행하는 것은 없음. 프로그램 참가 시에는 바로 이웃한 구계리에 감. 하는 프로그램으로는 탁구 교실, 요가, 뜨개질 등이 있음.</p>
마을조직 활동현황	<ul style="list-style-type: none"> • 부녀회: 유구읍 단체 부녀회가 봉사활동을 할 때 참여함. • 노인회: 친목회. • 마을회: 마을 공동체 행사를 주관하고, 1년에 1회 마을 주민을 소집하여 마을 경관을 정비함. 정비 시 주로 하는 일은 쓰레기 수거.
인적 자원 (명인, 유명인 등)	없음.
자매결연 단체/기업/마을명	없음.
특이사항	없음.

24. 마을의 시설

이름	사진	세부설명 (세부항목, 규모 및 주요 특징)
상세동 태양광 시설		세동리 28 번지. 부지 규모는 약 500 평. 외지인이 운영하고 있다고 함.
마을회관		세동리 211-3 번지. 하세동에 위치함. 가파른 길을 타고 올라가야 접근할 수 있으며, 회관 앞에 주차장 공간이 없어 차로 접근하기 힘든 편.
상세동 상수도 시설		세동리 산 93 번지의 일부. 산제당골에 있음. 마을 자체 상수도.
특이사항	없음.	

25. 기타

구분	세부 내용
<p>마을의 문제점과 건의사항</p>	<ul style="list-style-type: none"> • 마을 길이 너무 좁아 확장이 필요함. 토지 보상만 한다면 담을 허물 수 있음. • 마을회관이 너무 넓어 재개축이 필요함. 마을회관 부지 마련을 위해 마을 기금을 조성할 의지가 있음. • 도로 가의 풀을 정기적으로 깎아주기를 희망함. 도로가 좁아 풀이 자주 도로 경계를 침범하는데 현재 마을 주민들이 자체적으로 1년에 2번 정도 깎고 있는 형편.
<p>마을에서 원하는 사업과 건의사항</p>	<ul style="list-style-type: none"> • 마을회관 재개축과 관련하여 이웃한 구계리와 같은 '독거노인들이 함께 사는 집' 테마로 마을회관을 만들었으면 좋겠음. • 세동리는 독거노인 세대가 많은데 독거노인을 위한 공동이용시설이 부재하여 관리에 어려움이 있기 때문임. 만약 해당 테마로 마을회관을 만든다면 독거노인을 위한 복지 프로그램도 운영할 수 있기를 바람.

□ 자원 현황 및 활동 사진(1)



자원 증세동 효도마을 비석.



자원 증세동 버스 정류장.



자원 현장 조사 중 발견된 차량사고.
길이 좁아 트럭이 하천 가로 쓰러짐.



자원 상세동 올라가는 길 전경.



자원 증세동과 상세동 사이에 조성된
소나무 군락.



자원 상세동 고추밭.

□ 자원 현황 및 활동 사진(2)



자원 상세동에 있는 비석문.
(좌)산제당 산신도 문화재 알림.

자원 상세동 산제당 (1).



자원 상세동 산제당 (2).
산신각(山神閣)이라 적혀있음.

자원 세동천.



자원 세동천 표지판.

자원 상세동 밭.

□ 자원 현황 및 활동 사진(3)



자원 상세동(1 반) 부감도.



자원 안말(중세동, 2 반) 부감도.

□ 자원 현황 및 활동 사진(4)



자원 양지뜸(하세동, 3반) 부감도.



자원 세동리 마을 전체 부감도.